

อาคาร

แผนผัง มหาวิทยาลัยราชภัฏรำไพพรรณี

ดร. อรุณ

งานพื้นที่คอนกรีตวางเท้า ด้านข้างสนามบอลและสนามฟุตบอล 2

ความหนา 10 ซม

200.00

200.00

แนวรั้วโรงเรียน

5.00

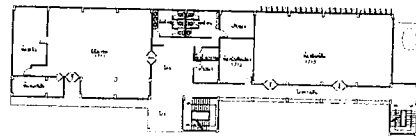

4.00

17

ประตูประตูเหล็ก

5.00

สนามฟุตบอล 2

27.50

94.50

งานพื้นที่คอนกรีตวางเท้า ด้านสนามฟุตบอล 2

ความหนา 12 ซม

แนวรั้วโรงเรียน

แนวรั้วโรงเรียน

หน้า 9 ลงน

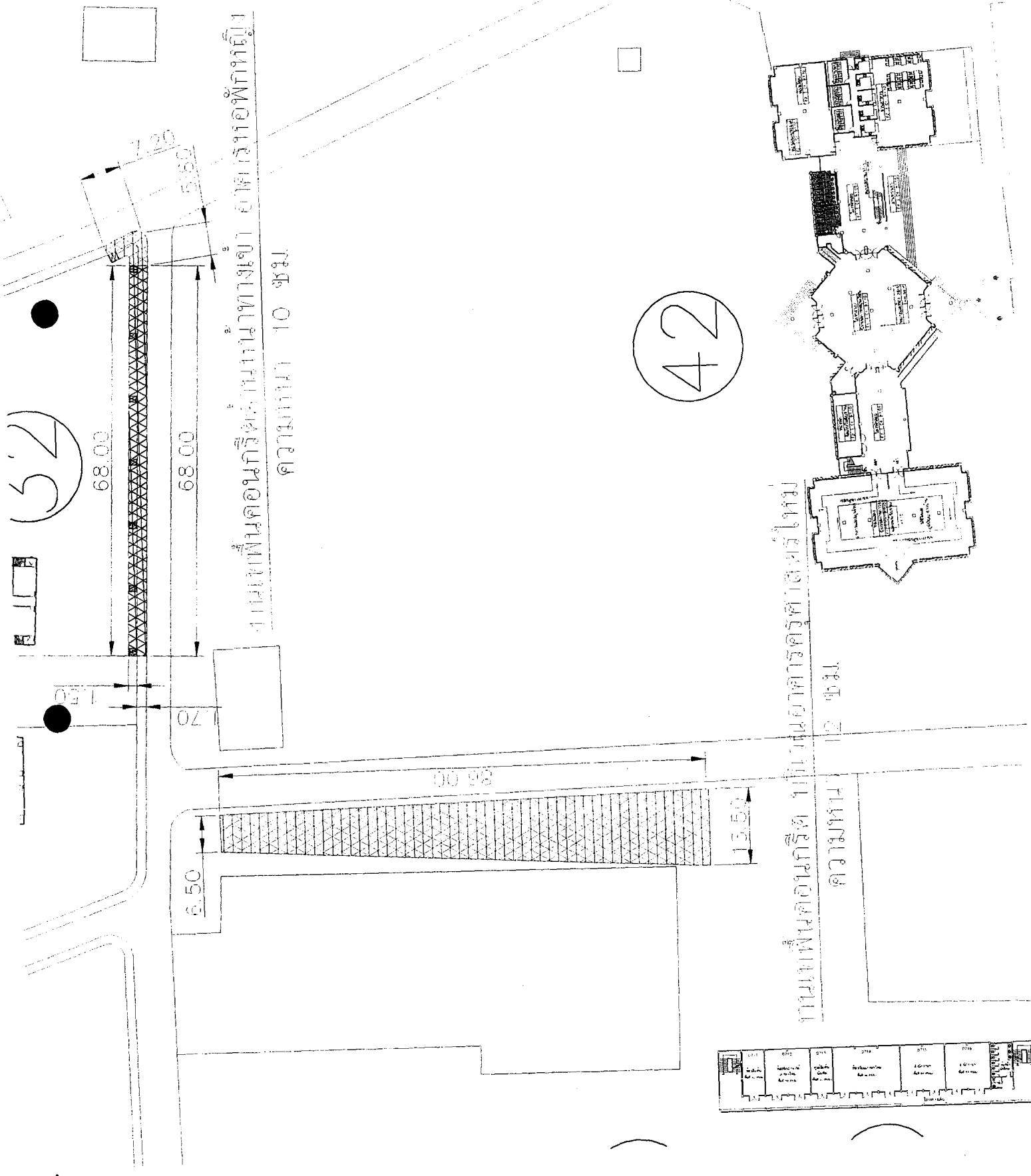

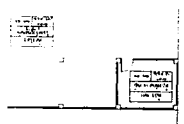

20

2

34

18

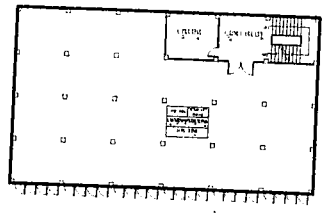

งานพัฒนาทางเท้า ทางเท้าอาคารวิทยาศาสตร์บริการ

เลขที่ 01 ชั้น 10

หน้า 3 จาก 3

1.20

1.20

60.00

60.00



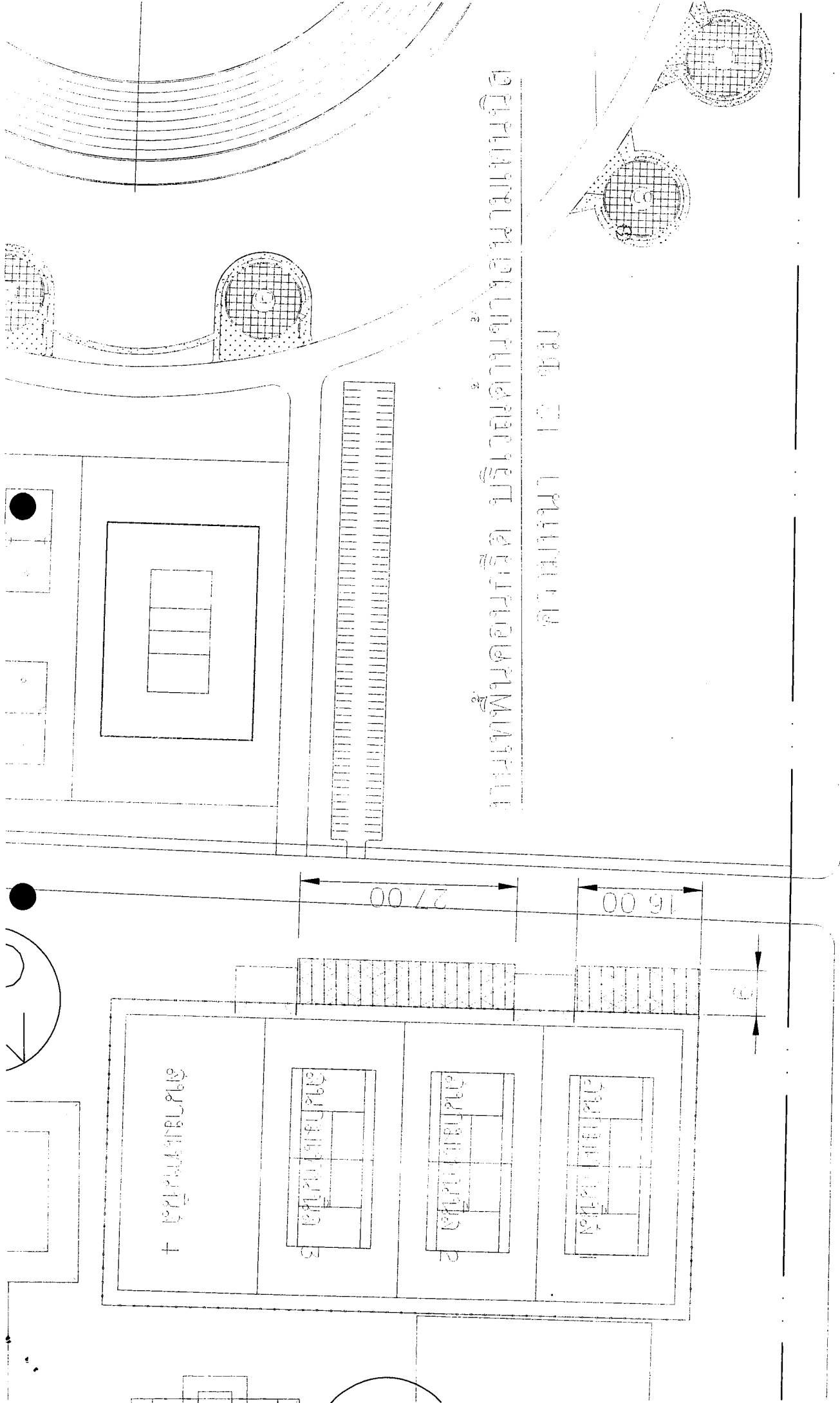

แผนผังอาคารเรียน บริเวณด้านข้างสนามเทนนิส

ค.ร.ร.บ้านนา 12 ชม.

หน้า 8 จาก 10



OWNER:	มหาวิทยาลัยราชภัฏลำปาง
PROJECT:	
LOCATION:	119 ม.6 ถนนลำปาง - ฝาง ตำบล ฝาง อำเภอ ฝาง จังหวัดลำปาง
ARCHITECT:	
DESIGNER:	นายณัฏฐ์ ชื่นชมเชย PHD.0887
STRUCT. ENGINEER:	
MECH. ENGINEER:	
ELEC. ENGINEER:	
MEC. ENGINEER:	
INTERIOR DESIGNER:	
DRAWN BY:	
DATE:	
SCALE:	1: 100
SHEET NO.	
TOTAL	
FILE:	

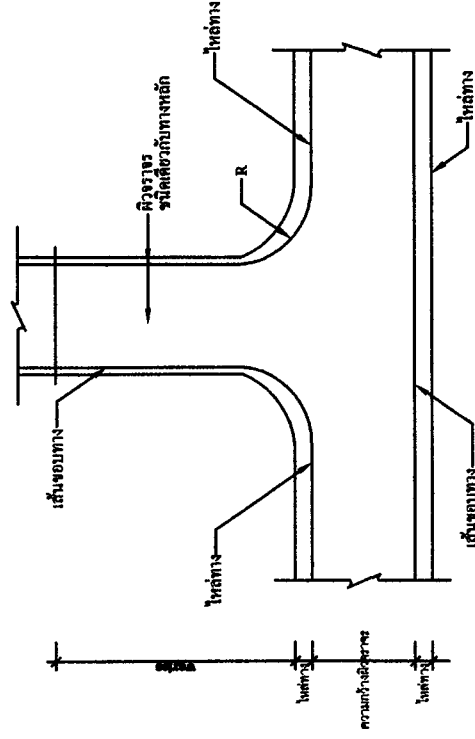

การปรับปรุงทางเชื่อมทางแยกกรณีไม่มีไหล่ทาง

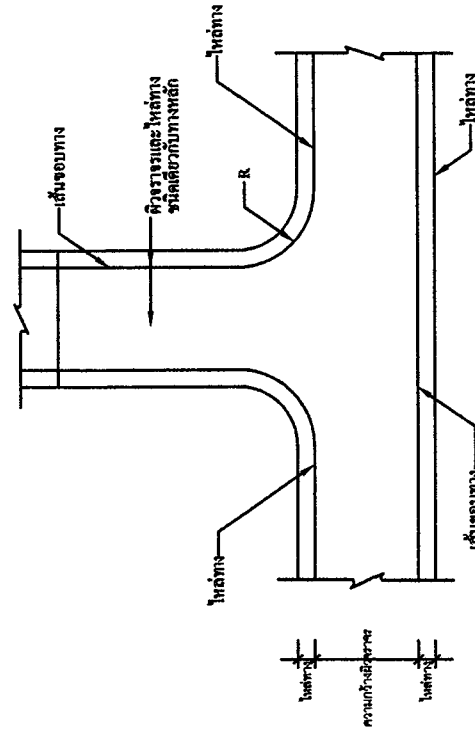

การปรับปรุงทางเชื่อมทางแยกกรณีไหล่ทางลาดข้าง



OWNER: มหาวิทยาลัยเทคโนโลยีพระจอมเกล้าธนบุรี

PROJECT:

LOCATION:

118 118 ถนนพหลโยธิน แขวง
สีกัน เขตดอนเมือง กรุงเทพมหานคร

ARCHITECT:

STRUCT. ENGINEER:

SAN. ENGINEER:

ELEC. ENGINEER:

MISC. ENGINEER:

DRAWING REVISION:

DRAWN BY:

DATE:

SCALE: 1: 100

SHEET NO. TOTAL

FILE:

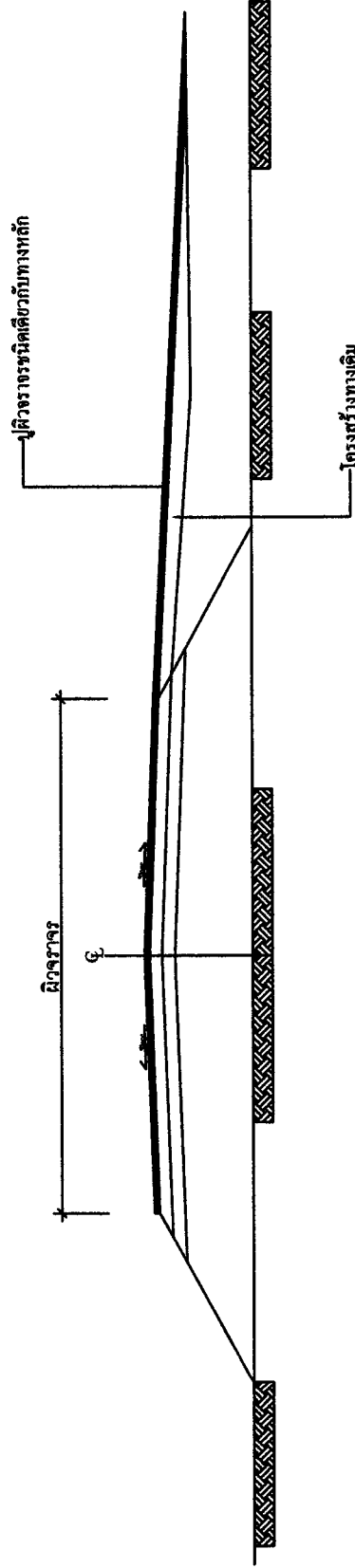
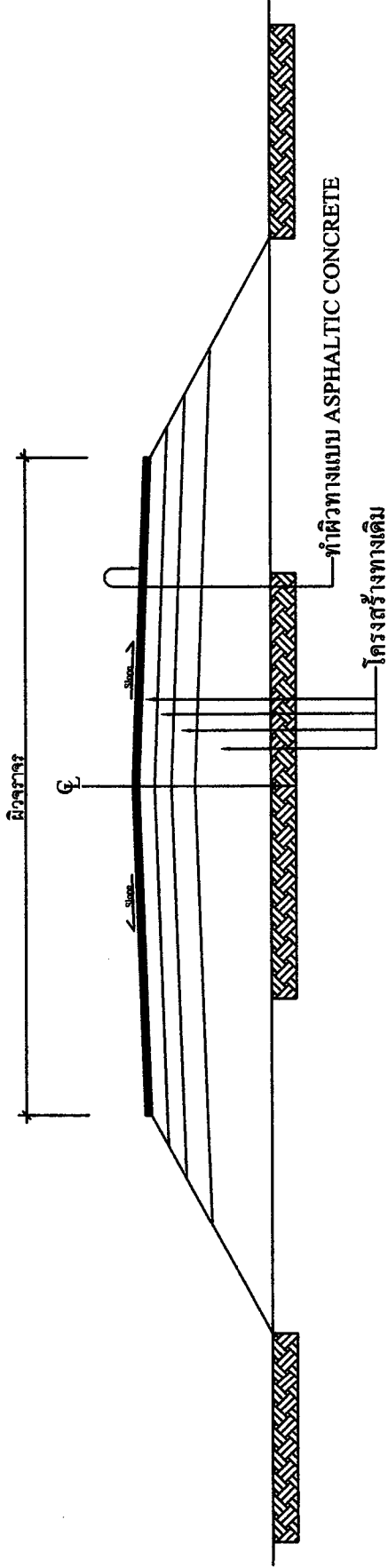

รูปตัดแสดงการปรับปรุงทาง และทางเชื่อมทางแยก

NOT TO SCALE

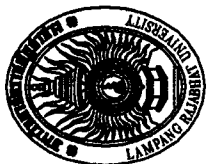

NUMBER: ០០១៧/២០១៧

PROJECT: គម្រោងសាងសង់ និងប្រតិបត្តិការសាលា
ស្រីសោភ័ណភ្នំពេញ

LOCATION: 19 ១/3 ផ្លូវលេខ ១៧ - ខេត្ត
កំពង់ចាម

ARCHITECT

STRUCT. ENGINEER

SAN. ENGINEER

ELEC. ENGINEER

MEC. ENGINEER

INTERIOR DESIGNER

DRAWN BY

DATE: / /

SCALE: 1 : 100

SHEET NO. TOTAL

FEE

