

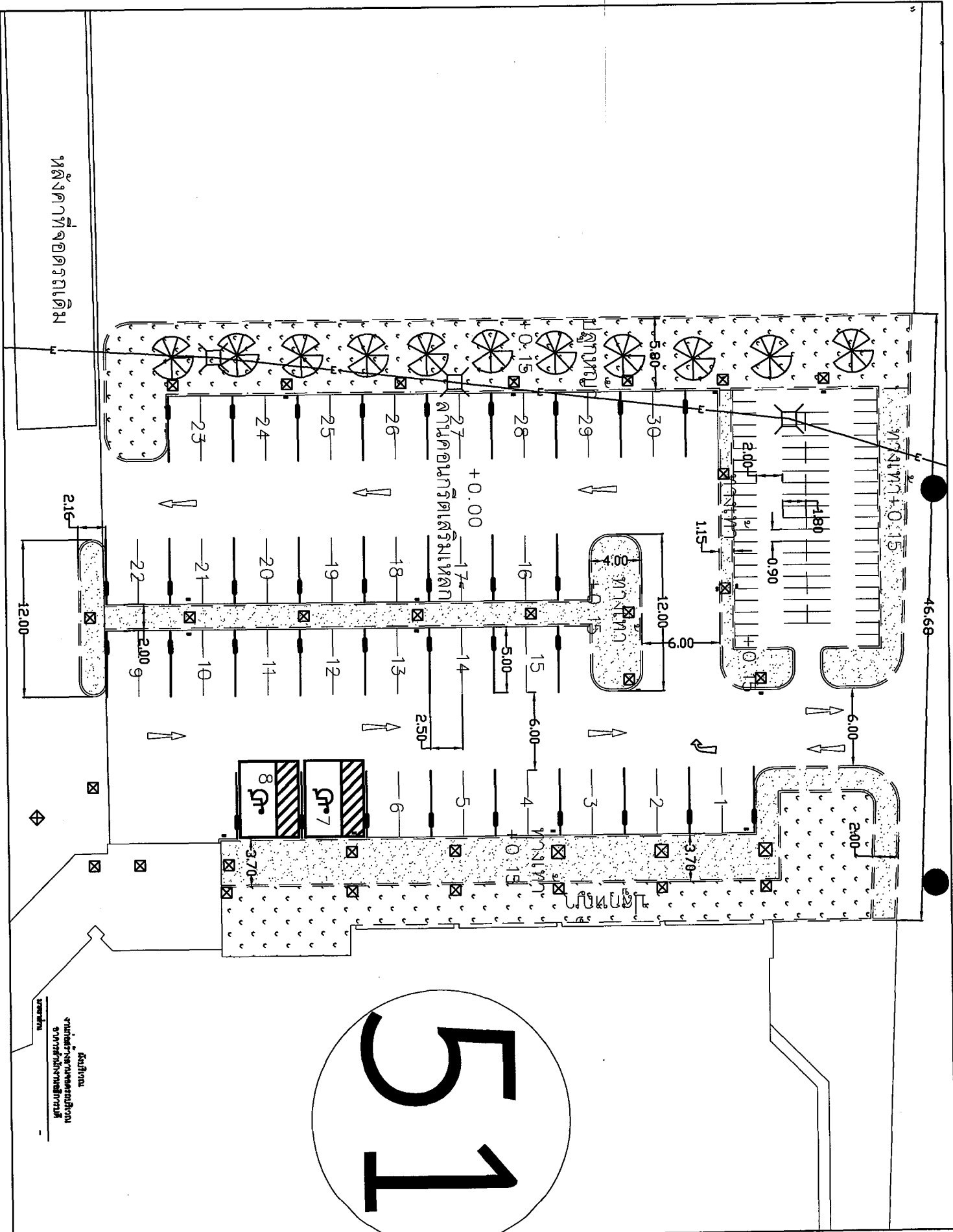

แบบรูปรายการ

โครงการ ก่อสร้างอาคารหอประชุมในมหาวิทยาลัย

ฝ่ายออกแบบและควบคุมงานก่อสร้าง งานอาคารสถานที่ กองกลาง
สำนักงานอธิการบดี
มหาวิทยาลัยราชภัฏลำปาง



มหาวิทยาลัยศิลปากร
 119 หมู่ 9 บางเขน กรุงเทพฯ

SE100
 โทร-3423-7399
 โทร. 0-5423-7888-9

โครงการ :
 ไม้พุ่ม :
 ไม้ตัดแต่ง :
 ไม้ประดับ :

ออกแบบโดย :
 1. นายสมชาย งามวิจิตร
 2. นายสมชาย งามวิจิตร
 3. นายสมชาย งามวิจิตร

สถาปนิก :
 1. นายสมชาย งามวิจิตร
 2. นายสมชาย งามวิจิตร
 3. นายสมชาย งามวิจิตร

3. วิศวกร :
 1. นายสมชาย งามวิจิตร
 2. นายสมชาย งามวิจิตร
 3. นายสมชาย งามวิจิตร

3. วิศวกร :
 1. นายสมชาย งามวิจิตร
 2. นายสมชาย งามวิจิตร
 3. นายสมชาย งามวิจิตร

3. วิศวกร :
 1. นายสมชาย งามวิจิตร
 2. นายสมชาย งามวิจิตร
 3. นายสมชาย งามวิจิตร

3. วิศวกร :
 1. นายสมชาย งามวิจิตร
 2. นายสมชาย งามวิจิตร
 3. นายสมชาย งามวิจิตร

3. วิศวกร :
 1. นายสมชาย งามวิจิตร
 2. นายสมชาย งามวิจิตร
 3. นายสมชาย งามวิจิตร

3. วิศวกร :
 1. นายสมชาย งามวิจิตร
 2. นายสมชาย งามวิจิตร
 3. นายสมชาย งามวิจิตร

3. วิศวกร :
 1. นายสมชาย งามวิจิตร
 2. นายสมชาย งามวิจิตร
 3. นายสมชาย งามวิจิตร

51

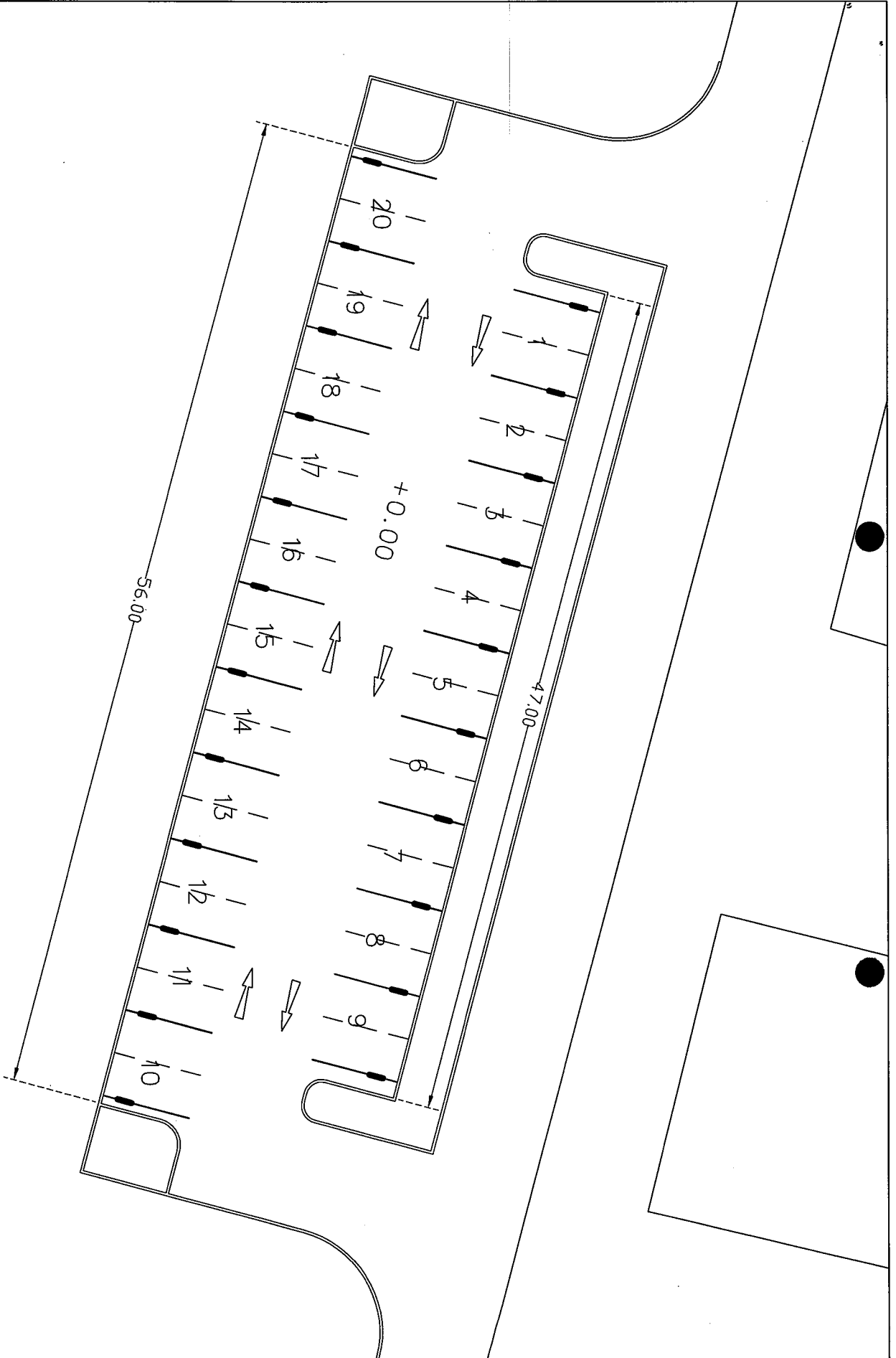

ភ្នំពេញ
 រាជធានីភ្នំពេញ
 ផ្លូវលេខ ១៧ កម្រិត
 លេខផ្ទះ ១៧



រាជធានីភ្នំពេញ
 ផ្លូវលេខ ១៧ កម្រិត
 លេខផ្ទះ ១៧
 លេខទូរស័ព្ទ ០៩៤២៣-៧៩៩៩-១
 លេខទូរស័ព្ទ ០៩៤២៣-៧៩៩៩-១

ឈ្មោះ :
 តំណាងដោយ :

ឈ្មោះ :
 តំណាងដោយ :

ឈ្មោះ :
 តំណាងដោយ :

ឈ្មោះ :
 តំណាងដោយ :

ឈ្មោះ :
 តំណាងដោយ :

ឈ្មោះ :
 តំណាងដោយ :

ឈ្មោះ :
 តំណាងដោយ :

ឈ្មោះ :
 តំណាងដោយ :

ឈ្មោះ :
 តំណាងដោយ :

ឈ្មោះ :
 តំណាងដោយ :



มหาวิทยาลัยราชภัฏสกลนคร
119 หมู่ 9 หนองกุงศรี หนองสูง
55000

โทร-0423-7999
โทร-0-5423-7988-9

สาขา :
คณะ :
หลักสูตร :

สาขา :

คณะ :

สาขา :
คณะ :
หลักสูตร :

สาขา :

สาขา :

สาขา :

สาขา :

สาขา :

คณะ :
สาขา :

สาขา :

สาขา :

สาขา :

สาขา :

สาขา :

สาขา :

สาขา :

สาขา :

43

จุดที่ 2 พื้นที่ในบ่อทราย 680 ตารางเมตร
พื้นที่ก่อสร้างบนบ่อทราย
+ 0.00

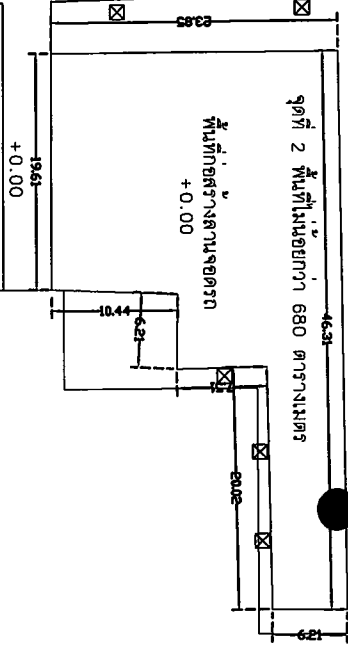

ถนนคอนกรีตเสริมเหล็ก
+ 0.00

จุดที่ 1 พื้นที่ในบ่อทราย 1,411 ตารางเมตร
พื้นที่ก่อสร้างบนบ่อทราย
+ 0.00

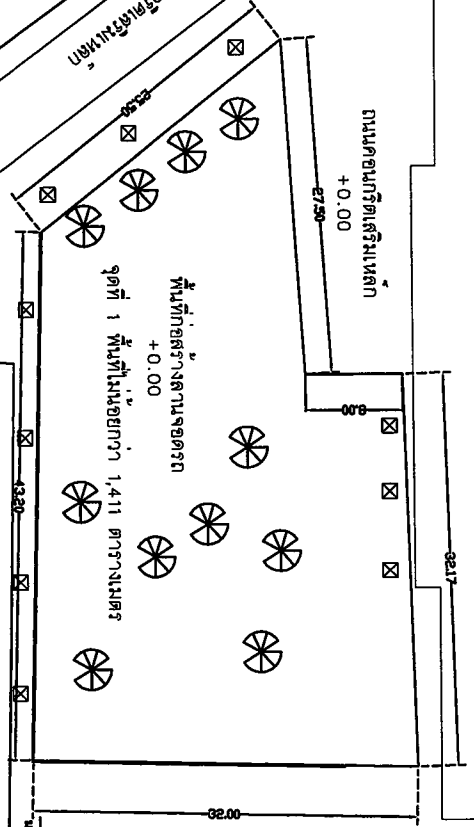

หมายเหตุ :
1. พื้นที่ว่างในบ่อทรายจะขุดลอกในบ่อทราย
2. พื้นที่ว่างในบ่อทรายจะขุดลอกในบ่อทราย



มหาวิทยาลัยราชภัฏสุรินทร์
 10 หมู่ 9 อ.เมือง อ.เมือง ร.สุรินทร์
 52000
 โทร. 0-5423-7269
 โทร. 0-5423-7268-9

โครงการ :
 ศึกษาระบบโครงสร้างและรายละเอียด

ชื่อแบบแปลน :
 โครงสร้างคานและเสา

ผู้จัดทำ :
 อ.ดร.สุวิทย์ วัฒนศิริ

วันที่ :
 1-10-2554

ชื่อโครงการ :
 โครงสร้างคานและเสา

ชื่อผู้จัดทำ :
 อ.ดร.สุวิทย์ วัฒนศิริ

ตำแหน่ง :
 อาจารย์

มหาวิทยาลัย :
 มหาวิทยาลัยราชภัฏสุรินทร์

สาขาวิชา :
 วิศวกรรมโยธา

ชื่อเรื่อง :
 โครงสร้างคานและเสา

วันที่ :
 1-10-2554

ชื่อเรื่อง :
 โครงสร้างคานและเสา

ชื่อเรื่อง :
 โครงสร้างคานและเสา

ชื่อเรื่อง :
 โครงสร้างคานและเสา

ชื่อเรื่อง :
 โครงสร้างคานและเสา

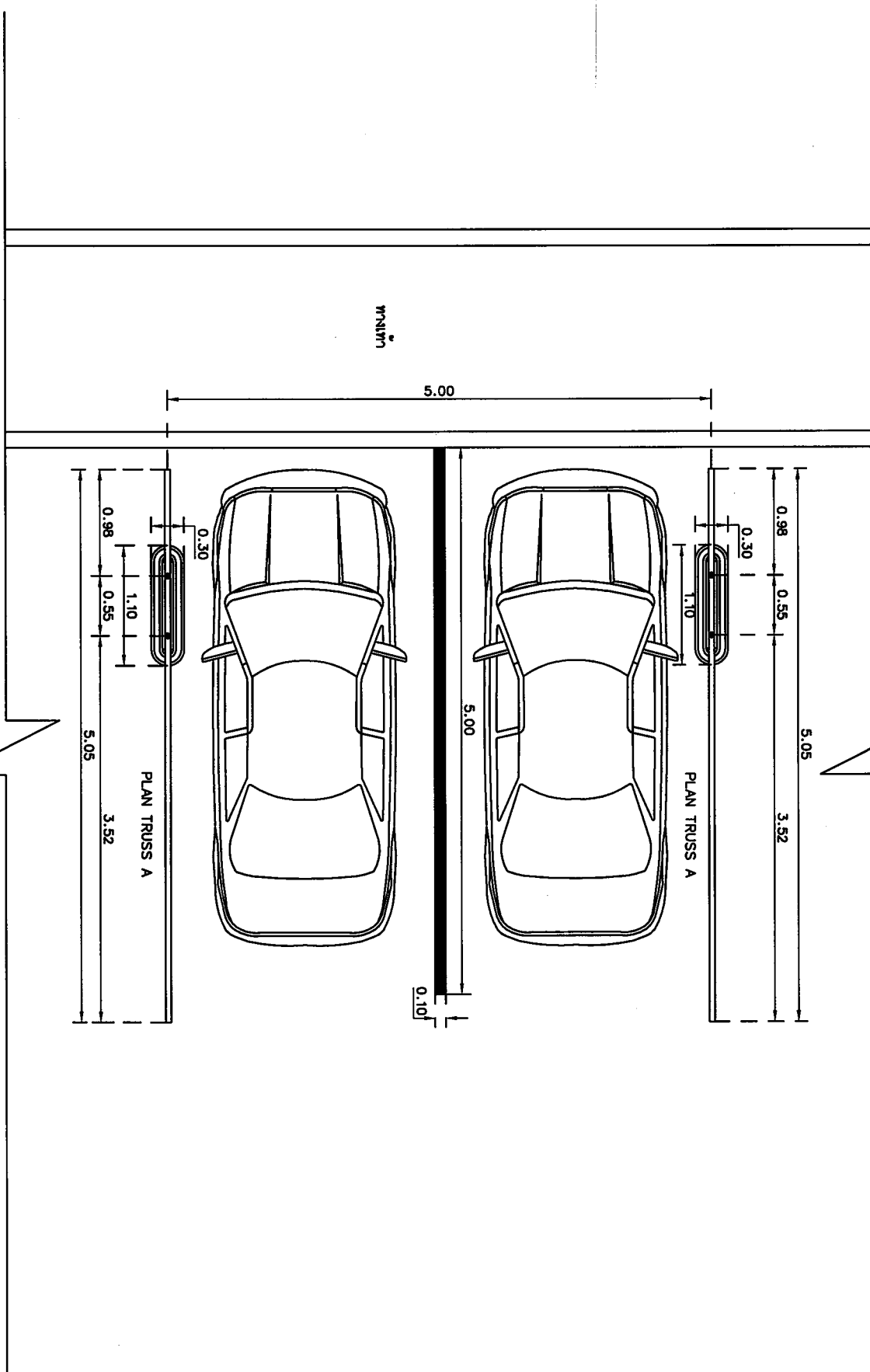

ขนาดของแบบแปลนแสดงจำนวนรถที่จอดรถ 1 ช่อง เท่านั้น จำนวนช่องแบบแปลนให้ดูแบบแปลนบริเวณประกอบ

แบบแปลนที่จอดรถ
 1:225



มหาวิทยาลัยราชภัฏสกลนคร
 โทร. โทร. 0 4323 4188 4.1884
 43000
 โทร. 0-4323-7268
 โทร. 0-4323-7268-9

หลักสูตร :
 ศึกษาศาสตร์บัณฑิต สาขาศึกษาศาสตร์

ชื่อกลุ่มวิชา :

กลุ่มวิชาศึกษาศาสตร์
 สาขาวิชาศึกษาศาสตร์
 ภาควิชาศึกษาศาสตร์

อาจารย์ : *[Signature]*

ตำแหน่ง : 1-40 1234

ชื่อวิชา :

ชื่อวิชา :

ชื่อวิชา :

ชื่อวิชา :

ชื่อวิชา :

แผนกวิชา :

จำนวน : 1 : 25

ชื่อวิชา	ชื่อวิชา	ชื่อวิชา
ชื่อวิชา	ชื่อวิชา	ชื่อวิชา

ชื่อวิชา :

ชื่อวิชา : A1-10
 ชื่อวิชา : 17 1234

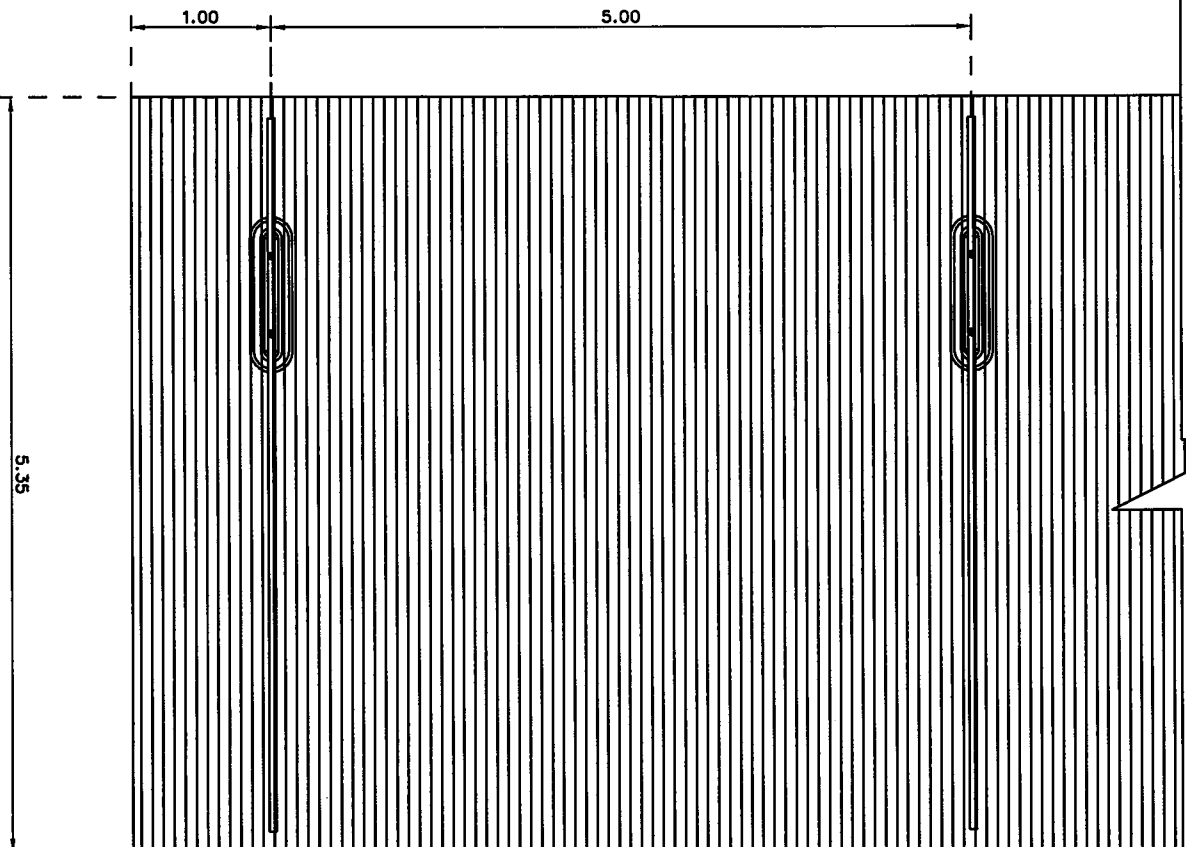

แผนผังห้องที่จัดสรร
 1225



มหาวิทยาลัยราชภัฏสุรินทร์
 19 หมู่ 9 ถนน 9.1809 ซ.ลำพูน
 53100
 โทร. 0-5423-7388
 โทร. 0-5423-7388-9

โครงการ :
 ไม้กระดาน
 ไม้กระดานวางบนเสาเข็ม

ชื่อโครงการ :
 โครงสร้างเหล็ก

ชื่อผู้จัดทำ :
 วิชา : วิศวกรรมโยธา

ชื่ออาจารย์ :
 วิชา : วิศวกรรมโยธา

ชื่อผู้สอน :
 วิชา : วิศวกรรมโยธา

ชื่อผู้จัดทำ :
 วิชา : วิศวกรรมโยธา

ชื่อผู้สอน :
 วิชา : วิศวกรรมโยธา

ชื่อผู้จัดทำ :
 วิชา : วิศวกรรมโยธา

ชื่อผู้สอน :
 วิชา : วิศวกรรมโยธา

ชื่อผู้จัดทำ :
 วิชา : วิศวกรรมโยธา

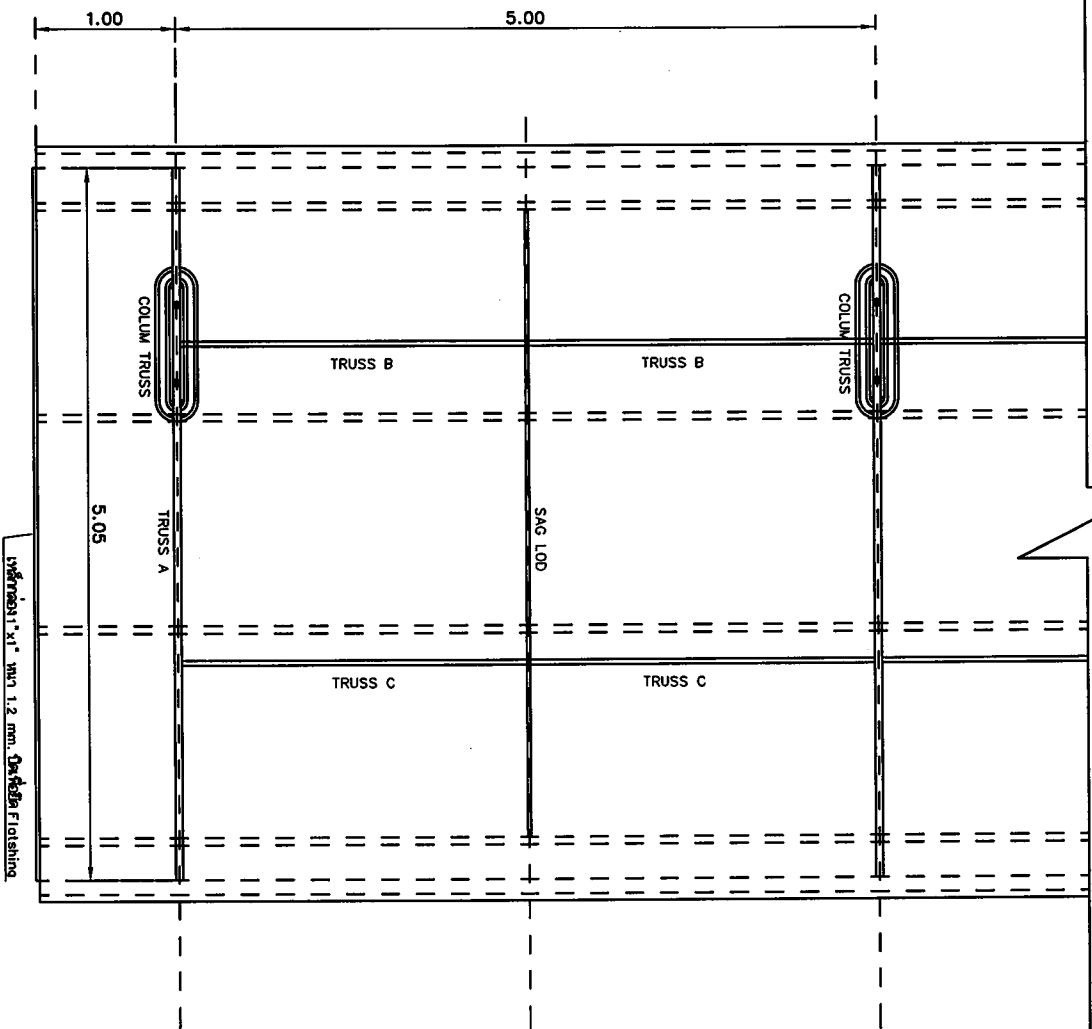

หน้าปกของ แบบแปลนงานโครงสร้างที่แสดง 1 ซึ่ง ความเป็น งานของแบบแปลนที่เขียนโดยนักวิชาการประกอบ

แบบแปลนงานโครงสร้างที่แสดง
 1:25



มหาวิทยาลัยราชภัฏสกลนคร
119 หมู่ 9 อ.เมือง สกลนคร จ.สกลนคร

52000
โทร 0-5423-7269
โทร 0-5423-7268-9
โทร 0-5423-7268-8

โครงการ :
การสำรวจและออกแบบทางเท้า

สถานที่โครงการ :
พื้นที่โครงการก่อสร้างทางเท้า

ผู้จัดทำ :
นายสมชาย ใจดี
นายสมชาย ใจดี

วันที่ทำ :
7-10-2564

วันที่รับทราบ :
7-10-2564

ชื่อโครงการ :
การสำรวจและออกแบบทางเท้า

ชื่อพื้นที่ :
พื้นที่โครงการก่อสร้างทางเท้า

ขนาดพื้นที่ :
1 x 50

วันที่ :
7/10/2564

หน้า :
17 หน้า

วันที่ :
A1-16

ชื่อ :
นายสมชาย ใจดี

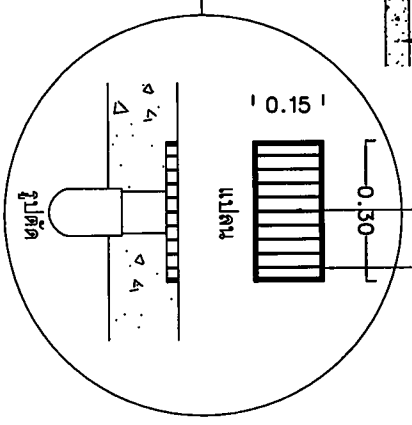
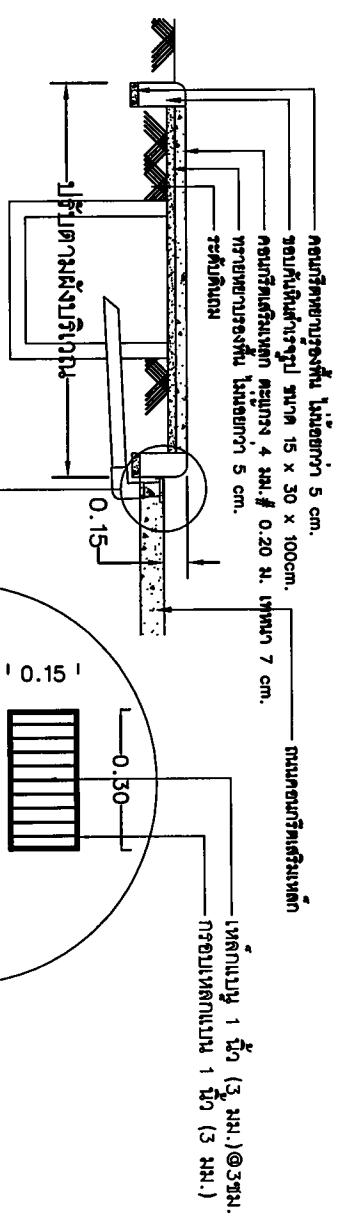

แบบขยายทางเท้า/การวางขอบคันดิน
SCALE --0.33

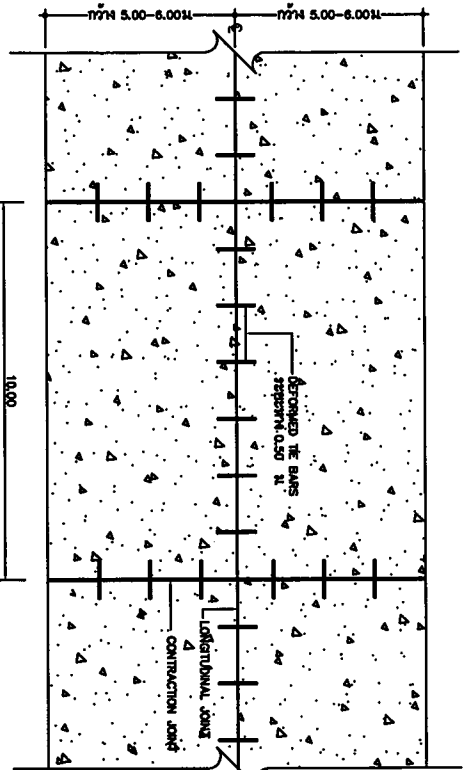

แบบตัดขวางระยะ
NOT TO SCALE

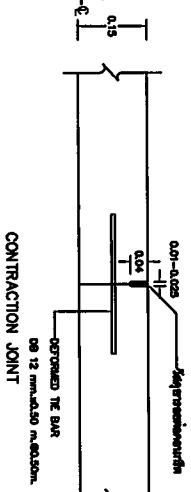

- วิธีการวางขอบคันดิน
1. สร้างฐานรองรับและวางท่อระบายน้ำ
 2. ใช้ทรายหยาบรองพื้น แล้วเทปูนเสริมชั้นแรก และใช้ทรายหยาบรองพื้นชั้นที่สอง หนา 1.3 ซม. และเทคอนกรีตเสริมเหล็ก (ขนาด 15 ซม. x 30 ซม.) และเทคอนกรีตเสริมเหล็ก (ขนาด 15 ซม. x 30 ซม.) และเทคอนกรีตเสริมเหล็ก (ขนาด 15 ซม. x 30 ซม.) และเทคอนกรีตเสริมเหล็ก (ขนาด 15 ซม. x 30 ซม.)

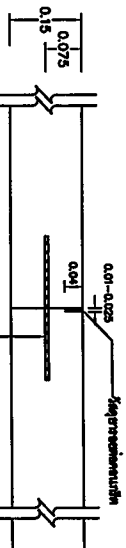

LONGITUDINAL JOINT

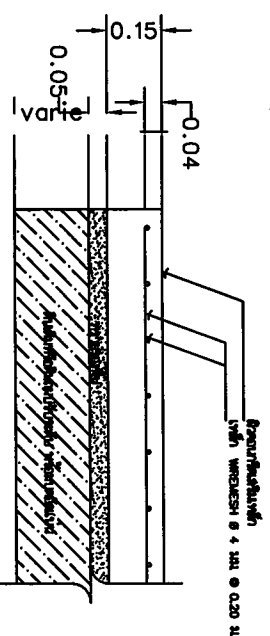

แบบขยายโครงสร้างตามจุดตัด
SCALE --0.33

